

MAPA DO CELÓW PROJEKTOWYCH

Oznaczenie kancelaryjne zgłoszenia pracy geodezyjnej	GN.6640.1.2090.2018
Miejscowość	SKOKI
Jednostka ewidencyjna	identyfikator: 302805_4 nazwa: SKOKI - MIASTO
Obwód ewidencyjny	identyfikator: 0001 nazwa: SKOKI
Skala mapy	1 : 500
Nazwa układu współrzędnych	prostokątnych płaskich "Kronstadt"
Sekcja	wysokości: 2000 6.183.13.15.1.4, 15.2.3
Oznaczenie granic obszaru, który był przedmiotem aktualizacji	---
Stan na dzień	07.01.2019
Służebności gruntowe mające wpływ na zagospodarowanie gruntów zlokalizowanych w granicach projektowanej inwestycji	Nie sprawdzono
Kontur użytku, który nie jest ujawniony w bazie danych ewidencji gruntów i budynków	Brak
Wykazane na niniejszej mapie granice działki są granicami prawnymi	
USŁUGI GEODEZYJNE I KARTOGRAFICZNE Kłosański Wojciech (nr rej. 10782) 62-085 SKOKI, ul. B. Głowackiego 7 tel. 607 068 165 NIP 784-156 72 00 REGON 630634842	
Nazwa wykonawcy	Geodeta uprawniony

Poświadczam, że niniejszy dokument został opracowany w wyniku prac geodezyjnych i kartograficznych, których rezultaty zawiera operat techniczny wpisany do ewidencji materiałów państwowego zasobu geodezyjnego i kartograficznego

STAROSTA WĄGROWIECKI

P. 3028 2019 12

(identyfikator ewidencyjny materiału zasobu - operatu technicznego)

2019 -01- 2 5

(data wpisania operatu technicznego do ewidencji materiałów zasobu)

(imię, nazwisko i podpis osoby reprezentującej organ)

Z up. STAROSTY

Maria Piwoż
Inspektor

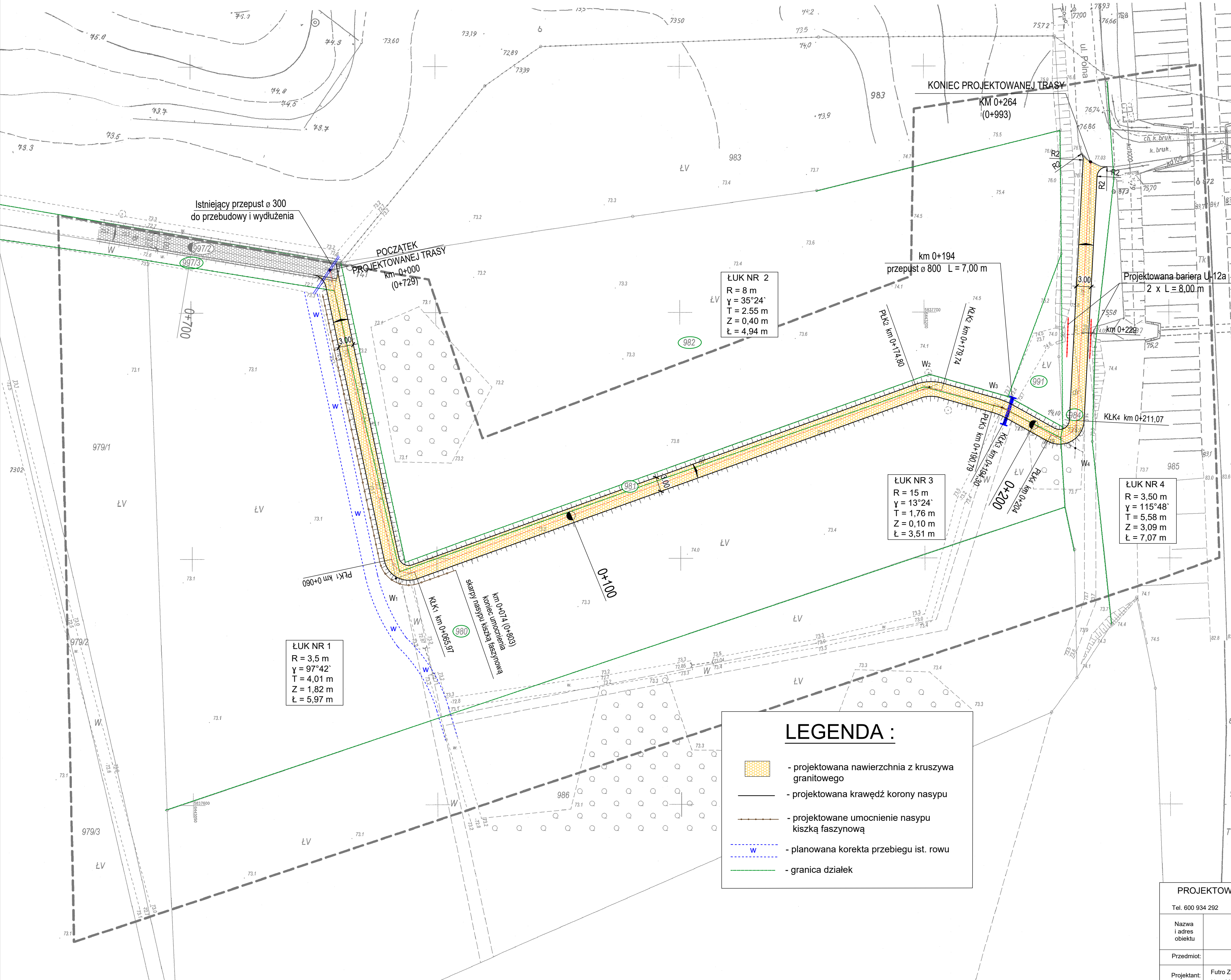

Istniejący przepust ϕ 300 do przebudowy i wydłużenia

POCZATEK PROJEKTOWANEJ TRASY
km 0+000 (0+729)

KONIEC PROJEKTOWANEJ TRASY
KM 0+264 (0+993)

ŁUK NR 2
R = 8 m
 $\gamma = 35^{\circ}24'$
T = 2,55 m
Z = 0,40 m
 $\xi = 4,94$ m

ŁUK NR 3
R = 15 m
 $\gamma = 13^{\circ}24'$
T = 1,76 m
Z = 0,10 m
 $\xi = 3,51$ m

ŁUK NR 4
R = 3,50 m
 $\gamma = 115^{\circ}48'$
T = 5,58 m
Z = 3,09 m
 $\xi = 7,07$ m

ŁUK NR 1
R = 3,5 m
 $\gamma = 97^{\circ}42'$
T = 4,01 m
Z = 1,82 m
 $\xi = 5,97$ m

LEGENDA :

- projektowana nawierzchnia z kruszywa granitowego
- projektowana krawędź korony nasypu
- projektowane umocnienie nasypu kiską faszynową
- planowana korekta przebiegu ist. rowu
- granica działek

PROJEKTOWANIE DRÓG I ULIC NADZORY BUDOWLANE ZDZISŁAW FUTRO		
62-100 Wągrowiec, Osiedle Niepodległości 4/2		
Tel. 600 934 292	Regon 570238846	NIP: 766-108-67-00
Nazwa i adres obiektu	BUDOWA ŚCIEŻKI DYDAKTYCZNEJ NAD PRZYRODNICZYM OBSZAREM ŁĄK "MORASIA" W SKOKACH - ETAP II	Nr rys.: 1
Przedmiot:	Plan zagospodarowania terenu	Skala: 1 : 500
Projektant:	Futro Zdzisław Wągrowiec, Osiedle Niepodległości 4/2 Upr. 8345-558/82 par. 13 p.1	Data: 03.2019 r.